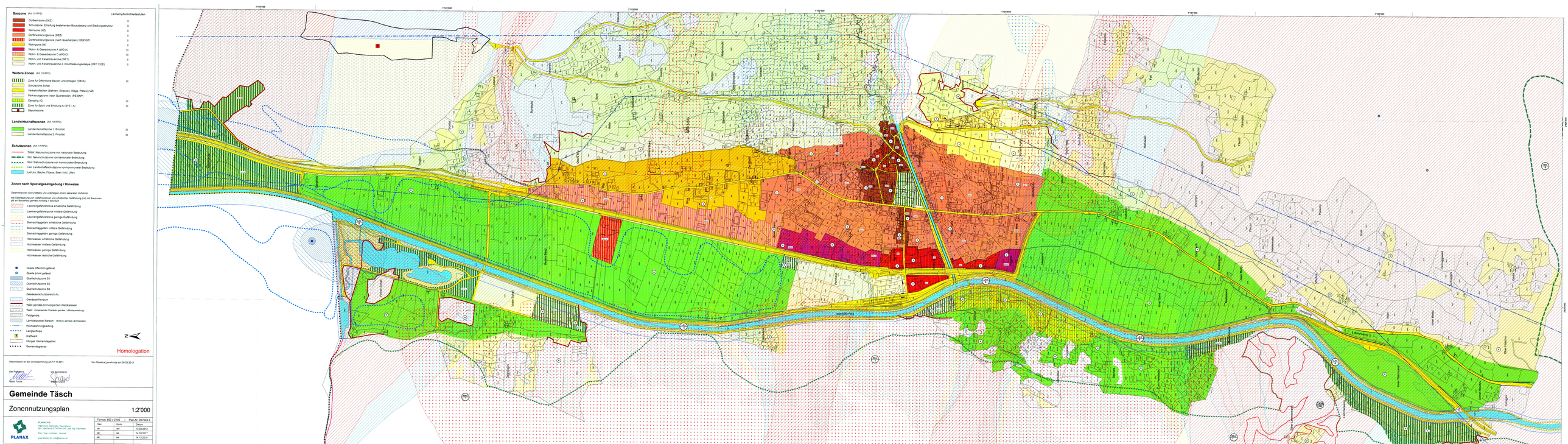

Bauzone (Art. 15 RPG) Lärmempfindlichkeitsstufen
Dorfkernzone (DKZ) II
Schutzzone: Erhaltung bestehender Bausubstanz und Siedlungsstruktur II
Kernzone (KZ) II
Dorferweiterungszone (DEZ) II
Dorferweiterungszone (nach Quartierplan) (DEZ-QP) II
Wohnzone (W) II
Wohn- & Gewerbezone A (WG-A) III
Wohn- & Gewerbezone D (WG-D) III
Wohn- und Ferienhauszone (WF1) II
Wohn- und Ferienhauszone 2: Erschliessungsetappe (WF1.2 EE) II
Weitere Zonen (Art. 18 RPG)
Zone für öffentliche Bauten und Anlagen (ÖBA) III
Schutzzone Schiel
Verkehrsflächen (Bahnen, Strassen, Wege, Plätze) (VZ)
Parkierungszone (nach Quartierplan) (PZ-SNP)
Camping (C) III
Zone für Sport und Erholung A (S+E - A) III
Deponiezone
Landwirtschaftszonen (Art. 16 RPG)
Landwirtschaftszone 1. Priorität III
Landwirtschaftszone 2. Priorität III
Schutzzonen (Art. 17 RPG)
TWNI Naturschutzzone von nationaler Bedeutung
NKt Naturschutzzone von kantonaler Bedeutung
NKo Naturschutzzone von kommunaler Bedeutung
LKo Landschaftsschutzzone von kommunaler Bedeutung
UV/Ufer Bäche, Flüsse, Seen (inkl. Ufer)
Zonen nach Spezialgesetzgebung / Hinweise
Gefahrenzonen sind indikativ und unterliegen einem separaten Verfahren
Bei Überlagerung von Gefahrenzonen von erheblicher Gefährdung (rot) mit Bauzonen gilt ein Bewilligt gemäss Anhang 4 des BZR
Lawinengefahrenzone erhebliche Gefährdung
Lawinengefahrenzone mittlere Gefährdung
Lawinengefahrenzone geringe Gefährdung
Sternschnuppe erhebliche Gefährdung
Sternschnuppe mittlere Gefährdung
Sternschnuppe geringe Gefährdung
Hochwasser erhebliche Gefährdung
Hochwasser mittlere Gefährdung
Hochwasser geringe Gefährdung
Hochwasser restliche Gefährdung
Quelle öffentlich gefasst
Quelle privat gefasst
Quellschutzzone S1
Quellschutzzone S2
Quellschutzzone S3
Gewässerschutzbereich Au
Gewässerfreiraum
Wald gemäss homologiertem Waldkataster
Wald (Innerwalder Charakter gemäss Luftbildauswertung)
Feldgehölz
Lärmsanierter Bereich (Widerlich gemäss Lärmkataster)
Hochspannungsleitung
Langsamfuhre
Kraftwerk
Übriges Gemeindegebiet
Gemeindegrenze
N
Homologation
Beschlossen an der Urversammlung am 17.11.2011
Von Staatsrat genehmigt am 06.03.2013
Der Präsident: Mario Fuchs
Die Schreiberin: Nadja Lauber
Gemeinde Täsch
Zonennutzungsplan
1:2'000
PLANAX
PLANAX AG
Ingenieure, Geometer, Raumplaner
Mitglieder ETH/SIA/USIC, zert. Ing.-Geometer
Brig / Visp / Zermatt / Sierre
www.planax.ch, info@planax.ch
Format: 600 x 2'100 / Plan-Nr: 0515004.3
Ges Kontr Datum
ak dm 10.02.2012
ak aa 14.03.2017
ak aa 14.12.2018
Täsch
Randa
Zermatt
Kalpetran
Herbriggen
Stalden
Saas Grund
Saas Fee
Visp
Brig
Simplon
Furkapass
Grimselpass
Nufenenpass
Gotthardpass
Lötschberg
Lötschbergtunnel
Autoverlad
Vispa
Mattervispa
Saaservispa
Gornera
Findelbach
Täschbach
Täschalpbach
Dorfbach
Kirchbach
Mühlebach
Bahnhofstrasse
Dorfstrasse
Kirchstrasse
Mühlestrasse
Schulhaus
Kirche
Friedhof
Pfarrhaus
Gemeindehaus
Post
Bahnhof
Tankstelle
Camping
Sportplatz
Schwimmbad
Turnhalle
Feuerwehr
Werkhof
Kläranlage
Deponie
Kraftwerk
Transformatorenstation
Hochspannungsleitung
Langsamfuhre
Gemeindegrenze
Wald
Feldgehölz
Gewässerschutzbereich Au
Quellschutzzone S1
Quellschutzzone S2
Quellschutzzone S3
Lawinengefahrenzone erhebliche Gefährdung
Lawinengefahrenzone mittlere Gefährdung
Lawinengefahrenzone geringe Gefährdung
Hochwasser erhebliche Gefährdung
Hochwasser mittlere Gefährdung
Hochwasser geringe Gefährdung
Hochwasser restliche Gefährdung
Sternschnuppe erhebliche Gefährdung
Sternschnuppe mittlere Gefährdung
Sternschnuppe geringe Gefährdung
Quelle öffentlich gefasst
Quelle privat gefasst
Lärmsanierter Bereich
Übriges Gemeindegebiet
Zone für öffentliche Bauten und Anlagen (ÖBA)
Zone für Sport und Erholung A (S+E - A)
Verkehrsflächen (Bahnen, Strassen, Wege, Plätze) (VZ)
Parkierungszone (nach Quartierplan) (PZ-SNP)
Camping (C)
Deponiezone
Landwirtschaftszone 1. Priorität
Landwirtschaftszone 2. Priorität
Kernzone (KZ)
Dorferweiterungszone (DEZ)
Dorferweiterungszone (nach Quartierplan) (DEZ-QP)
Wohnzone (W)
Wohn- & Gewerbezone A (WG-A)
Wohn- & Gewerbezone D (WG-D)
Wohn- und Ferienhauszone (WF1)
Wohn- und Ferienhauszone 2: Erschliessungsetappe (WF1.2 EE)
Dorfkernzone (DKZ)
Schutzzone: Erhaltung bestehender Bausubstanz und Siedlungsstruktur
Schutzzone Schiel
Zone für Sport und Erholung A (S+E - A)
Deponiezone
Landwirtschaftszone 1. Priorität
Landwirtschaftszone 2. Priorität
Gemeindegrenze
Täsch
Randa
Zermatt
Kalpetran
Herbriggen
Stalden
Saas Grund
Saas Fee
Visp
Brig
Simplon
Furkapass
Grimselpass
Nufenenpass
Gotthardpass
Lötschberg
Lötschbergtunnel
Autoverlad
Vispa
Mattervispa
Saaservispa
Gornera
Findelbach
Täschbach
Täschalpbach
Dorfbach
Kirchbach
Mühlebach
Bahnhofstrasse
Dorfstrasse
Kirchstrasse
Mühlestrasse
Schulhaus
Kirche
Friedhof
Pfarrhaus
Gemeindehaus
Post
Bahnhof
Tankstelle
Camping
Sportplatz
Schwimmbad
Turnhalle
Feuerwehr
Werkhof
Kläranlage
Deponie
Kraftwerk
Transformatorenstation
Hochspannungsleitung
Langsamfuhre
Gemeindegrenze
Wald
Feldgehölz
Gewässerschutzbereich Au
Quellschutzzone S1
Quellschutzzone S2
Quellschutzzone S3
Lawinengefahrenzone erhebliche Gefährdung
Lawinengefahrenzone mittlere Gefährdung
Lawinengefahrenzone geringe Gefährdung
Hochwasser erhebliche Gefährdung
Hochwasser mittlere Gefährdung
Hochwasser geringe Gefährdung
Hochwasser restliche Gefährdung
Sternschnuppe erhebliche Gefährdung
Sternschnuppe mittlere Gefährdung
Sternschnuppe geringe Gefährdung
Quelle öffentlich gefasst
Quelle privat gefasst
Lärmsanierter Bereich
Übriges Gemeindegebiet
Zone für öffentliche Bauten und Anlagen (ÖBA)
Zone für Sport und Erholung A (S+E - A)
Verkehrsflächen (Bahnen, Strassen, Wege, Plätze) (VZ)
Parkierungszone (nach Quartierplan) (PZ-SNP)
Camping (C)
Deponiezone
Landwirtschaftszone 1. Priorität
Landwirtschaftszone 2. Priorität
Kernzone (KZ)
Dorferweiterungszone (DEZ)
Dorferweiterungszone (nach Quartierplan) (DEZ-QP)
Wohnzone (W)
Wohn- & Gewerbezone A (WG-A)
Wohn- & Gewerbezone D (WG-D)
Wohn- und Ferienhauszone (WF1)
Wohn- und Ferienhauszone 2: Erschliessungsetappe (WF1.2 EE)
Dorfkernzone (DKZ)
Schutzzone: Erhaltung bestehender Bausubstanz und Siedlungsstruktur
Schutzzone Schiel
Zone für Sport und Erholung A (S+E - A)
Deponiezone
Landwirtschaftszone 1. Priorität
Landwirtschaftszone 2. Priorität
Gemeindegrenze